

## MPT10116 - Borth Dacher

## DESCRIPTION

Les panneaux perforés Borth Dacher de DAMPERE forme un voile moucheté sur la façade, laissant passer la lumière puis l'interrompant par des volumes opaques aléatoirement répartis. Le jeu d'ombre crée un effet de flou sur la transparence, l'œil découvre un mirage qui s'évanouit selon la luminosité.

## EFFET PRODUIT

Le moirage de la façade est permanent, l'œil jongle entre des parties pleines et des zones perforées. Vision symbolique d'une carte électronique avec des puces de différentes tailles.

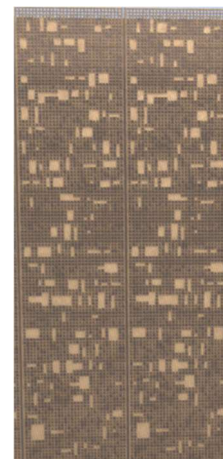

## USAGES CONSEILLÉS

☞ Centre commercial  
☞ Ecole  
☞ Equipement sportif

☞ Bureau  
☞ Administration  
☞ Energie / Eau

☞ Logement  
☞ Centre logistique  
☞ Bâtiment technique

☞ Transparence : 33%  
☞ Luminosité : Elevée  
☞ Max ouverture : 37%  
☞ Min ouverture : 29%

☞ Tenue au feu : M0  
☞ Démarrage sol : ok  
☞ Brise vue : performant  
☞ Alu 3 mm : 5.7 kg/m<sup>2</sup>

☞ Façade mini : 6 x 10 m  
☞ Type pose : cassette ou plat  
☞ Calepinage : +/- 800x 1800  
☞ Acier 2 mm : 11.2 kg/m<sup>2</sup>

## CONSEIL DE L'ÉQUIPE

La façade en tôle perforée BORTH DACHER offre un voile léger qui habille la façade, laisse pénétrer la lumière tout en arrêtant le regard. Permet de cacher la structure du Bâtiment de manière élégante, cache du vis-à-vis de manière soyeuse.

