

2/174 BREISGAU

Une structure rectiligne, dont l'apparence s'apparente à une tôle poinçonnée. Des losanges en relief font briller le béton et lui donnent de la clarté.

DIMENSIONS

Usages	Dimensions (mm)	Numéro de Référence
100	▲ 6200 × ► 3350	C 2174
50	▲ 6000 × ► 1000	F 2174
10	▲ 6000 × ► 1000	T 2174

Les matrices en version 100 emplois sont livrées dans une dimension individuelle dans les dimensions maximales indiquées.

Les largeurs spécifiées des matrices de 10 et 50 emplois sont une cote fixe et assurent la continuité de la structure dans le cas de structures linéaires. La direction longitudinale de la structure est variable et peut être commandée de 1 m par pas de 50 cm jusqu'à la dimension maximale.

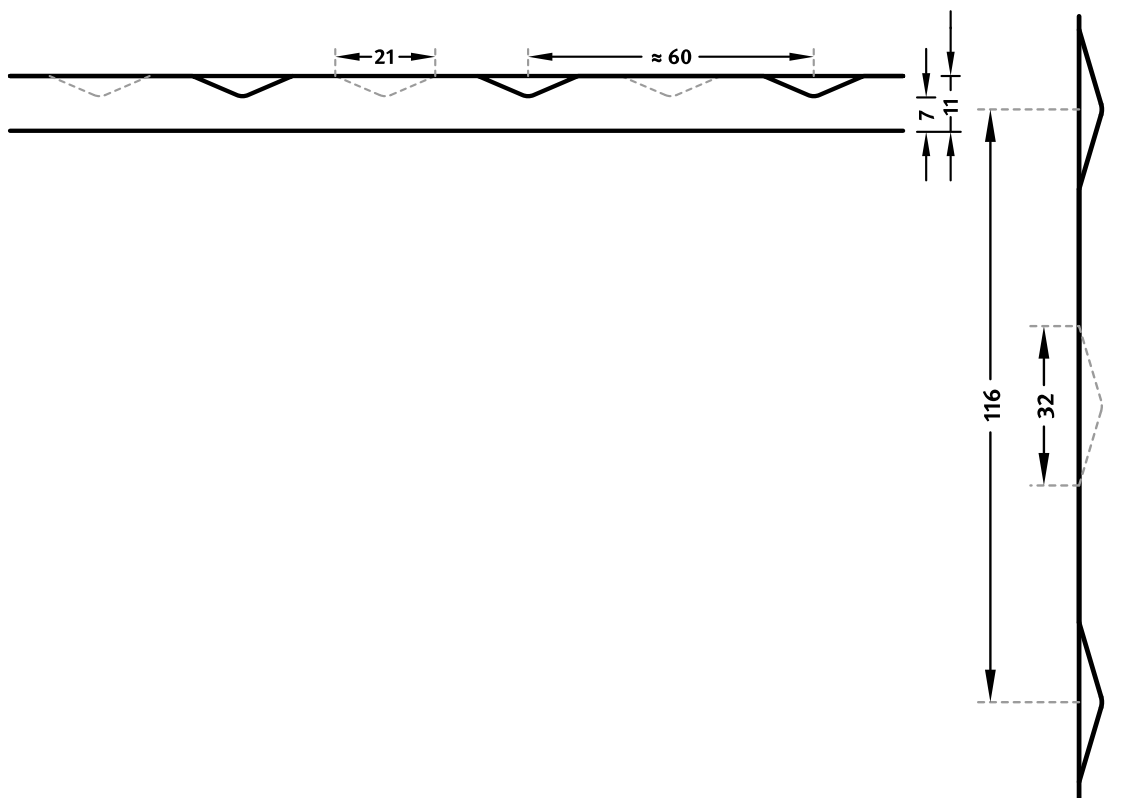

RECKLI HEADQUARTERS

Avez-vous des questions concernant nos produits? Contactez-nous! Vous pouvez nous appeler:

+49 2323 1706-0

RECKLI GmbH
Gewerkenstr. 9a
44628 Herne
Germany
Fax: +49 2323 1706-50
Mail: info@reckli.com
www.reckli.com

RÉFÉRENCES

